

K2-123  
滝口

2005.06. 30

τ (タウ)縫合の発見

6月30日 Sさんの今日3回目(今日です)なんと、τ 縫合の発見になってしまった。

8 と10で構成される構造をτ 縫合と呼ぶことにする。

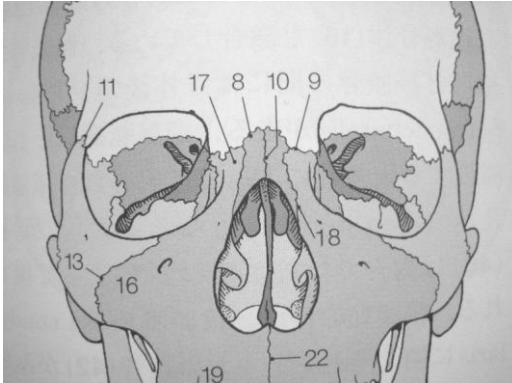

- 10 鼻骨間縫合
- 8 前頭鼻骨縫合
- 9 前頭上顎縫合
- 18 鼻骨上顎縫合
- 22 上顎間縫合

下の写真は今日3回目に来たときのもの。



λ 縫合→τ 縫合 であった

L1左→τ 縫合

たしかに、似た形である。

鼻の下、口輪筋→τ 縫合

左ガ足→τ 縫合、この場合は同側の前頭鼻骨縫合である

心窩→τ 縫合、あるいは眉間隆起

こんなときは、とても気持ちがいいそうである。